

## Como as pessoas pegam essa doença?

- ✓ Geralmente, a infecção é adquirida quando a pele entra em contato com solo, plantas, poeira e restos de animais;
- ✓ Pelo arranhão ou mordida de animais doentes;
- ✓ Quando tem-se contato com pus das feridas de gatos com esporotricose;
- ✓ Quando a pessoa se machuca com espinhos de plantas, lascas de madeiras ou farpas.



## Como os gatos pegam essa doença?

- ✓ Principalmente quando brigam com um gato doente.



## Quais são os sintomas mais comuns nos animais?

- ✓ Machucados abertos na pele, profundos, geralmente com sangue, que não cicatrizam, podendo se espalhar por todo o corpo do animal rapidamente. Aparência ulcerada.



## Quais são os sintomas mais comuns nas pessoas?

- ✓ Machucados na pele que começam com um pequeno caroço vermelho que pode virar uma ferida ou forma uma fileira de carocinhos ou feridas.



## A esporotricose tem cura?

- ✓ Sim, a esporotricose tem cura para pessoas e animais desde que seja feito o tratamento correto, que pode durar meses ou até anos.



## O que fazer se você suspeita que seu gato está com esporotricose?

- ✓ **Isole** o gato de outros animais;
- ✓ Use **luvas de látex** para manipular o animal e, depois, **lave as mãos** com água e sabão;
- ✓ Desinfete o ambiente onde o gato se encontra com **água sanitária ou cloro**;
- ✓ **Evite que o animal tenha acesso à rua**;
- ✓ Procure um **médico veterinário**;
- ✓ **Não abandone ou tenha medo do gato: informe-se como tratar a doença.**

O Centro de Controle de Zoonoses de Niterói, em parceria com o Instituto Biomédico da UFF, realiza o diagnóstico clínico e laboratorial da doença nos animais. É gratuito. O agendamento é feito pelo telefone (21) 96955-2180.

## CCZ NAS REDES SOCIAIS

BLOG

[cczniteroirj.blogspot.com.br](http://cczniteroirj.blogspot.com.br)

FACEBOOK

[facebook.com/zoonosesniteroirj](https://facebook.com/zoonosesniteroirj)

TWITTER

@cczniteroirj

INSTAGRAM

@cczniteroi

YOUTUBE

@centrodecontroledezionoses764

## O que é Esporotricose?

A Esporotricose é uma doença infecciosa comum em animais domésticos que também pode infectar humanos. Caracteriza-se por micose subcutânea causada pelo fungo *Sporothrix schenckii*.

Esses fungos são comumente encontrados no solo, plantas, poeira e restos de animais.

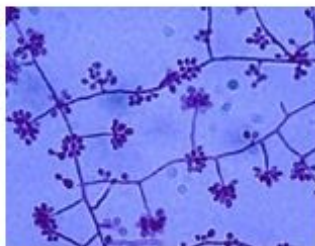
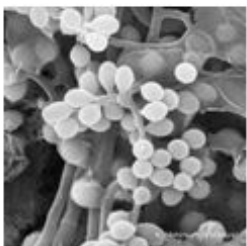

Fundação Municipal de Saúde

<http://www.saude.niteroi.rj.gov.br>

Departamento de Vigilância Sanitária  
e Controle de Zoonoses

E-mail: [vigilanciasanitarianiteroi@gmail.com](mailto:vigilanciasanitarianiteroi@gmail.com)

Centro de Controle de Zoonoses  
e de Doenças de Transmissão Vetorial

Rua Coronel Miranda, nº18 Ponta D'Areia

Tel.: (21) 99639-4251

E-mail: [cczniteroi@gmail.com](mailto:cczniteroi@gmail.com)

Seção de Controle da População Animal

Tel.: (21) 96955-2180

E-mail: [notificacczniteroi@gmail.com](mailto:notificacczniteroi@gmail.com)

IEC – Informação, Educação  
e Comunicação em Saúde

Tel.: (21) 96955-0746

E-mail: [ieccczniteroi@gmail.com](mailto:ieccczniteroi@gmail.com)



# Esporotricose

## PERGUNTAS E RESPOSTAS